Schéma bracelet « Façon Puca » © par PUCA®

Créé par Puca

2011 © Puca
www.perlepuca.canalblog.com
PUCA© Tous droits réservés

Matériel : Bracelet 17 Cm

- 6 Grs de délicas 0/11 (DB11)
- 3 Grs de Rocailles 11/0 5R11)
- 2 Grs de Rocailles 15/0 (R15)
- 16 Toupies 4 mm (T4) 20 T4 si bangle fermé !
- 1 fermoir 1 rang
- 2 Anneaux
- Fireline 0.12

1) Placer 1 perle de stoppage

2) Placer 11 DB11, 1 R11, 15 DB11 etc…

3) Placer le nombre de DB11 ainsi 😊

4) Travailler en peyote comme ceci R11 sur R11 ! Tout le rang

5) Continuer en peyote cette fois avec 2 R11 comme ceci tout le rang

6) Continuer ainsi en passant dans les R11

7) Continuer votre rang ainsi !

8) Nous obtenons 4 R11 de chaque côté

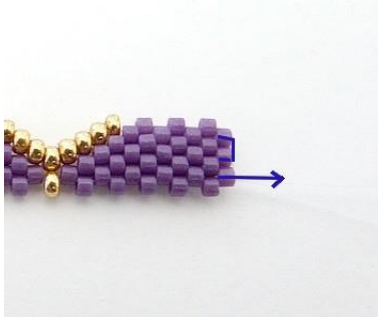

9) Venir se placer ICI et retourner votre travail

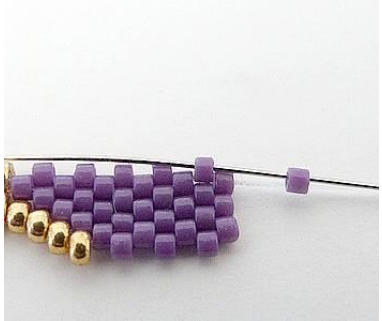

10) Continuons en peyote

11) Répéter les étapes 5 à 8

12) On obtient ceci 😊

13) Placer 1 R11 (étoile bleue), 1 T4, 2 R15, 1 T14 dans la R 11 et placer 1 R11 dans le DB

14) On continue étape 13 tout le rang

15) Plier votre perlage et venir se placer ICI pour zipper

16) Zipper comme ceci ! On se place dans la R11 ICI

17) Se placer dans la R11 en face (Important !)

18) Se placer dans la T4 et la R15

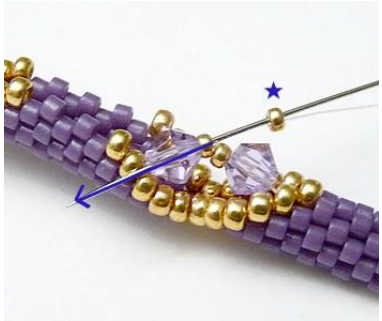

19) Placer 1 R15 dans la R15 et T4

20) Se placer dans la R11 en face (Important !)

21) Se placer dans la R11 centrale

22) Zipper vos DB11 et continuer ainsi. Répéter les étapes tout le rang 😊

23) On obtient ceci 😊

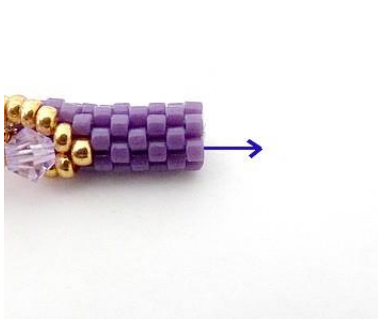

24) Se placer ICI

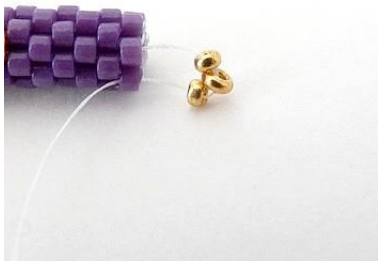

28) Placer 3 R15

29) Faire 3 fois !

30) Placer un anneau entre les 3 R15 centrales

31) On obtient ceci 😊 Vous pouvez clôturer votre fil

32) Placer votre fermoir !

30) Une autre idée de couleur 😊

Pour faire le bangle, il suffit de faire 10 séquences de 15 DB11 et 1 R11 et fermer. Faire les étapes de 4 à 22. Pour le collier je fais des séquences de 25 DB11 😊

Je vous souhaite une agréable réalisation.
Merci de respecter mon travail 😊