Schema « Ma Star » © par PUCA®

Ontworpen door Puca®

November 2022 © Puca®
www.perlepuca.canalblog.com
PUCA© Alle rechten voorbehouden

Materiaal :

- 12 Arcos® par Puca®.
- 36 Piros®par Puca®.
- 6 Kalos® par Puca®.
- 6 Minos® par Puca®
- 5 Toupies 4 mm (T4).
- 1 Cirkel 60 mm.
- Rocailles 15/0 (R15), 11/0 (R11), 8/0 (R8). Ref : 4202.
- Bugles 3mm Ref : 193
- 1 Cymbal (Kolympos) of 1 ring 4mm ø
- 20 cm Ketting of Lint naar uw smaak
- Fireline 0.12

1) Plaats alternerend telkens twee Arcos en 1 R15 (tussen elk paar Arcos).

2) Sluit en plaats de naald in de R15.

2) Plaats 5 R15 tussen de R15, doe dit de gehele rij.

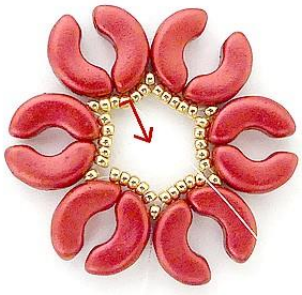

4) Dat ziet er zo uit. 😊 Plaats de naald in de centrale R15.

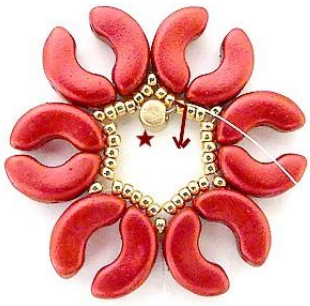

5) Plaats 1 Minos tussen elke centrale R15.

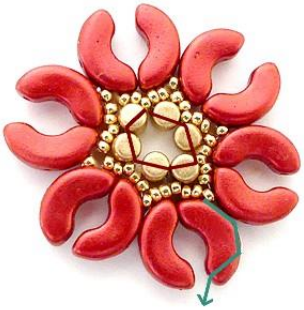

6) Dat ziet er zo uit 😊. Plaats de naald HIER in de Arcos.

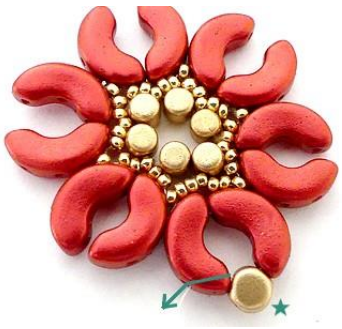

7) Plaats 1 Kalos tussen de Arcos.

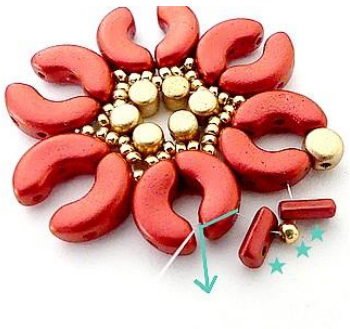

8) Plaats dan 1 Piros, 1 R11, 1 Piros in de volgende Arcos. Ik doe de hele rij alternerend stappen 7 en 8.

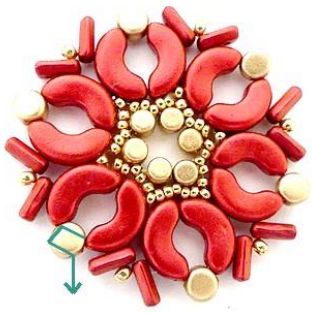

9) Dat ziet er zo uit. 😊 Plaats de naald in de Kalos (tweede opening).

10) Plaats 1 R8 in de Piros (tweede opening).

11) Plaats dan 1 Piros, 1 R11, 1 Piros in de Piros.

12) Plaats 1 R8 in de Kalos.

13) Herhaal stappen 10 tot 12 de gehele rij. Plaats de naald HIER in de Piros (tweede opening).

14) Plaats 1 Piros, 1 R11, 1 Piros.

15) Plaats vervolgens 3 R15 in de R8, Kalos en R8.

16) Plaats 3 R15 HIER in de Piros.

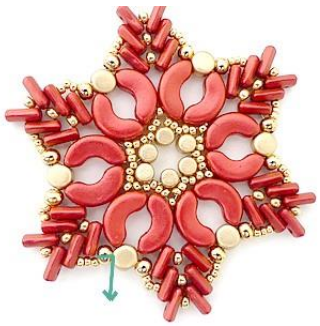

17) Herhaal stappen 14 tot 16 de gehele rij. Plaats de naald in de R8.

18) Plaats 1 Bugle, 1 R11 en 3 R15.

19) Plaats de naald in een lusje door de R11.

20) Plaats 1 Bugle in de volgende R8.

21) Plaats de naald HIER in de volgende R8.

22) Herhaal stappen 18 tot 21 de gehele rij. Plaats de naald HIER in de Piros (bovenste opening en respecteer de richting van de pijlen).

23) Plaats 1 R11, 1 Bugle.

24) Plaats uw cirkel.

25) Ga over de cirkel heen en dan in de Bugle en de R11.

26) Ga vervolgens door de centrale R11, dan de Piros (bovenste opening). Noodzakelijk !

27) Plaats 1 Bugle zoals in stap 24 en 25 en plaats de naald in de centrale R11 (respecteer de richting van de pijlen, tegenovergestelde richting van vertrek).

28) Plaats 3 R15, 1 T4, 1 R15.

29) Ga opnieuw in de T4, en dan onder de cirkel door.

30) Ga vervolgens in de 3 R15 en dan in de centrale R11 (tegengestelde richting van vertrek).

31) Plaats dan de naald HIER (zoals in stap 22). Herhaal de stappen voor elke punt
(Behalve de laatste).

32) Plaats uw Bugles en dan uw Cymbal of ringen om uw ster aan op te hangen.

33) Dat ziet er zo uit. 😊
Verstevig.

34) Ik plaats 3 R15 in de centrale R11 en ik knoop mijn draad.

35) Gefeliciteerd ! Uw Star » is klaar ! 😊

Ik hoop dat u het fijn vond om dit juweel te maken.

Ik bied u dit schema aan. Van harte dank om niets aan het concept te veranderen en enkel les Perles par Puca®-Paris te gebruiken.
Als u dit schema publiceert of deelt « DANK » om niet te vergeten te vermelden dat het ontworpen is door Puca®.

Van harte. 😊

Puca