Schema armband « Sentimental » © PUCA®



Ontworpen door Puca®

November 2026 © Puca
www.perlepuca.canalblog.com
PUCA© Alle rechten voorbehouden



Materiaal: Armband 16 cm

- 10 Damos par Puca®-Paris
- 45 bicones 4 mm (T4)
- Rocailles 15/0 (R15)
- 10 platte strass 3 mm om te lijmen.
- 2 Cymbals (Pilos)
- 1 slotje naar keuze.
- Fireline 0.12



1) Plaats 1 Damos, 4 R15, 1 Cymbal en 4 R15. Ga door de tweede opening van de Damos. Werk vanaf het midden van je draad.



2) Plaats aan elke kant 1 R15 en 1 T4, zoals hier 😊.



3) Plaats 1 R15, 1 T4 en 1 R15 en kruis de draden zoals hier 😊.



4) Plaats aan elke kant 1 T4 en 1 R15.

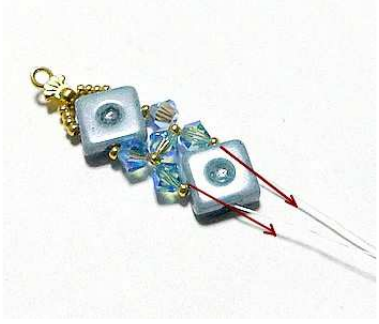

5) Plaats 1 Damos (1 draad aan elke kant).

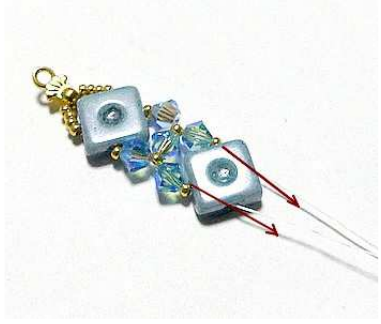

6) Herhaal stappen 2 tot 5 om alle Damos te plaatsen. Herhaal stap 1 voor de laatste Damos.



7) Dat ziet er zo uit 😊.
Lijm je strass van 3 mm op elke Damos 😊.



8) Plaats je slotje 😊.



9) Een andere kleur 😊.



Moge deze ster tijdens de feestdagen in je huis stralen 😊

Ik wens je veel plezier bij het maken.

Ik bied je dit schema aan. Bedankt om het ontwerp niet te wijzigen en enkel Les Perles par Puca®-Paris te gebruiken.
Als je dit schema publiceert of deelt, vergeet dan niet te vermelden dat Puca® het heeft ontworpen.

BEDANKT 😊